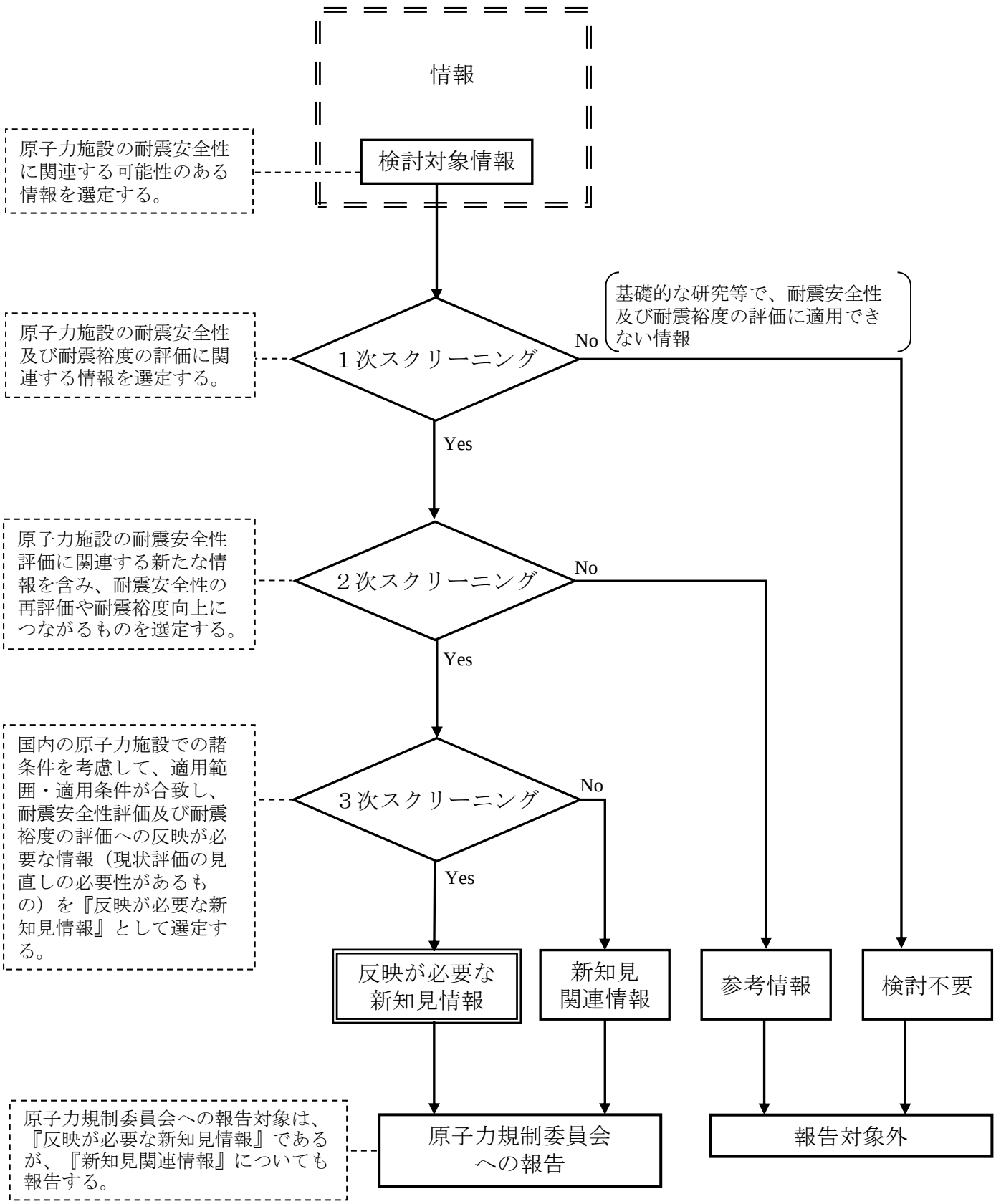

原子力施設の耐震性に関する知見の整理フロー